GENERAL • CATALOGUE

SOCKET & BIT

AIR TOOL DIVISION

SOCKET & BIT

エイテックが提供するソケット & ビットがネジ締め作業をサポートします。

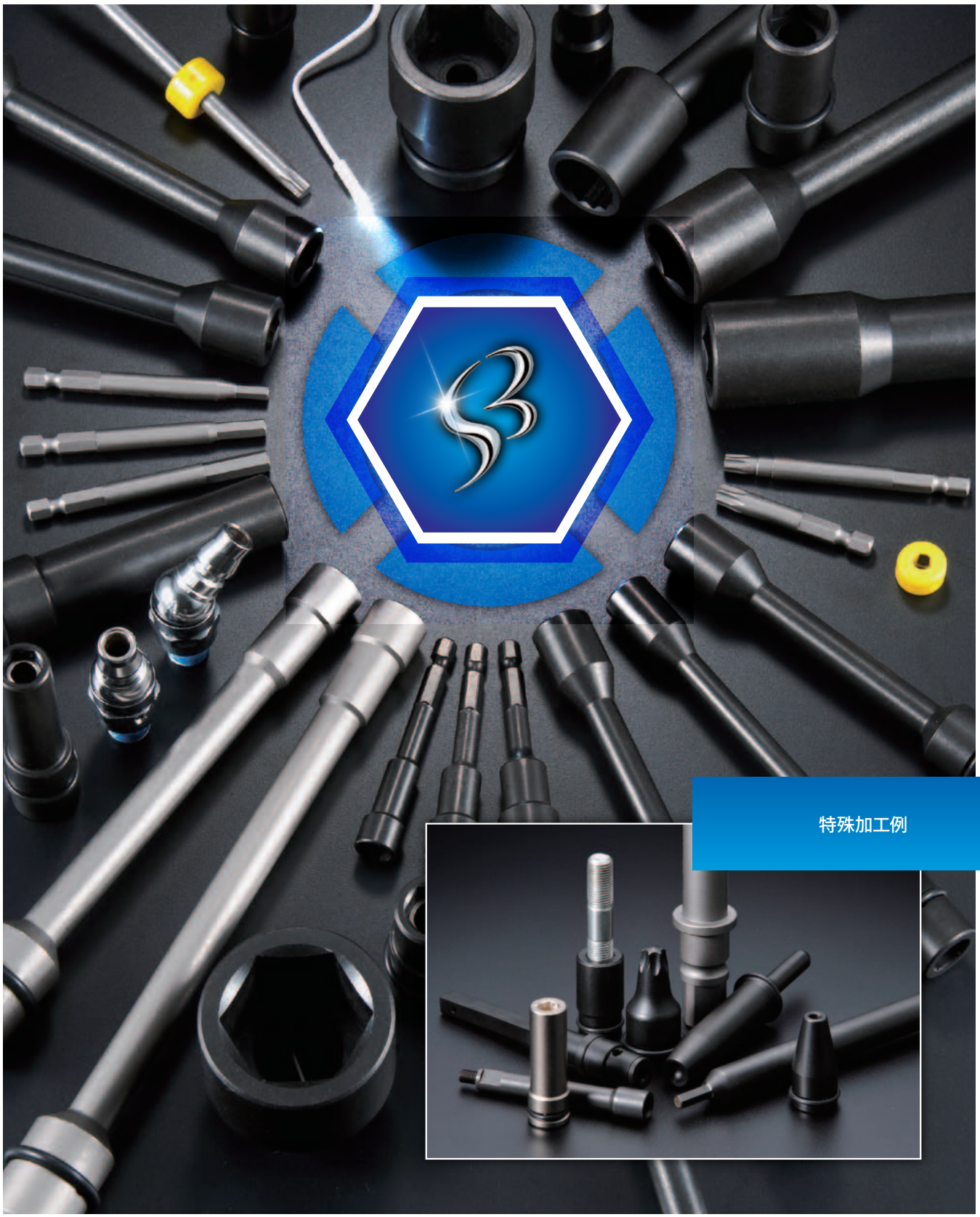

ATEC AIR TOOL DIV.

顧客満足

お客様のニーズに合わせた製品づくりを心がけ、締付作業現場からの日々の改善を支えます。また、特殊品の製作にも迅速に対応致しますので、お気軽にご相談ください。

優れた品質

エイテックのソケット＆ビットは優れた耐久性と寸法精度でモノづくりをサポート致します。また、品質管理を徹底し、均一な品質の製品を提供致します。

豊富な種類

大手自動車メーカーの組立てラインをはじめ、多種多様な組立現場で採用されています。国内及び海外メーカーの多様な機種に適合する豊富な種類とサイズをご用意します。

振れない。使いやすい。振れ止めソケットで、トルクを逃さず締付けます。

エイテックのソケットは、振れ止めソケット（インローソケット・インサートソケット）を標準としています。
締付工具の主軸（円柱部）との嵌め合いでソケットを装着するので、ソケットが振れず、締付作業がしやすく、トルク伝達も向上します。トルク管理を必要とする締付現場で活躍しています。

ノーマルソケット

主軸のホールドが甘いので振れる

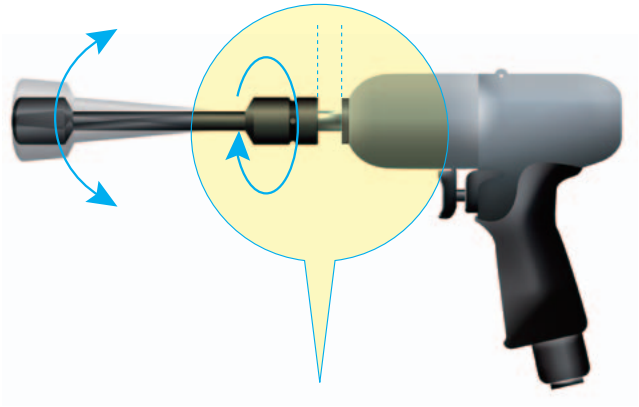

ノーマルソケットは、工具主軸の四角部との嵌め合いにて装着されるので、ソケットが振れやすい。

ノーマルソケット

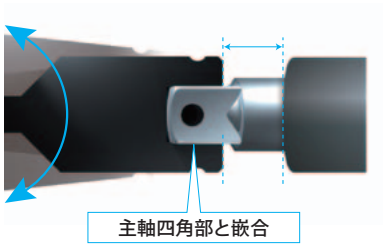

振れ止めソケット

主軸がしっかりホールドされるので振れない

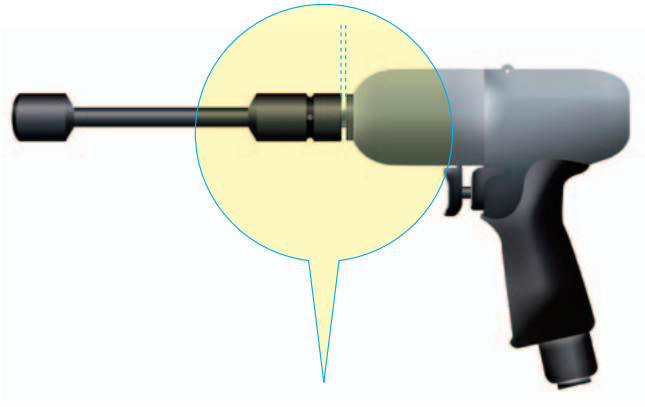

振れ止めソケットは、共に工具主軸の円柱部との嵌め合いにて装着されるので、ソケットが **振れずトルク伝達が良い**。

インローソケット

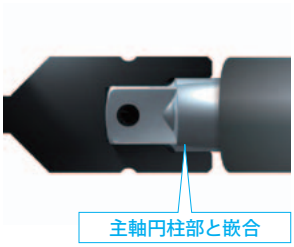

インサートソケット

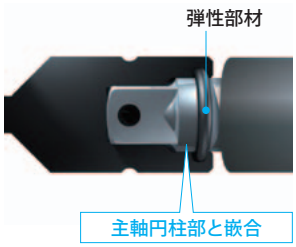

お使いのツールによっては、振れ止めソケットが適応できない場合がございます。

Driver Bit ドライバービット

AD-S type

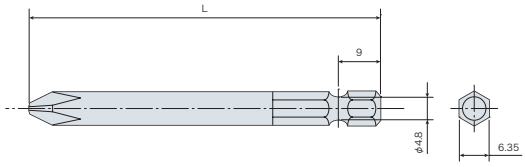

AD-W type

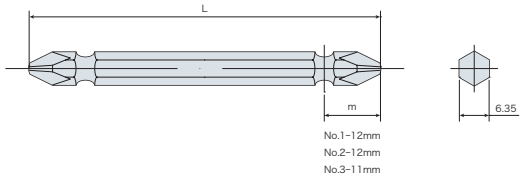

AH type

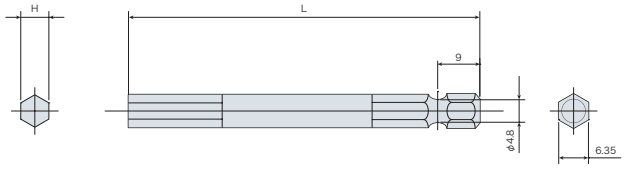

品番	先端寸法 (mm)	形状寸法 φd×L1 (mm)	軸径 (mm)	全長 L (mm)
AD-1S×50	No.1		φ7	50
AD-1S×75	No.1		φ7	75
AD-1S×100	No.1		φ7	100
AD-2S×50	No.2		φ7	50
AD-2S×75	No.2		φ7	75
AD-2S×100	No.2		φ7	100
AD-3S×75	No.3		φ7	75
AD-3S×100	No.3		φ7	100
AD-1W×50	No.1			50
AD-1W×75	No.1			75
AD-1W×100	No.1			100
AD-2W×50	No.2			50
AD-2W×75	No.2			75
AD-2W×100	No.2			100
AD-3W×50	No.3			50
AD-3W×75	No.3			75
AD-3W×100	No.3			100
AH-3H×75	H3		φ7	75
AH-3H×100	H3		φ7	100
AH-4H×75	H4		φ7	75
AH-4H×100	H4		φ7	100
AH-5H×75	H5		φ7	75
AH-5H×100	H5		φ7	100
AH-6H×75	H6		φ7	75
AH-6H×100	H6		φ7	100

- ご希望の仕様・納期等につきましては、お気軽にお申し付けください。
- 記載の無い寸法につきましては、お問い合せください。

Box Bit ボックスビット

AB type

A

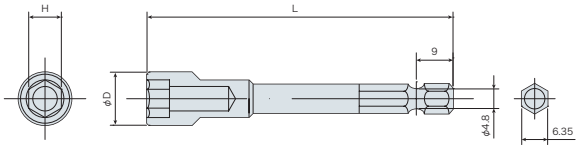

B

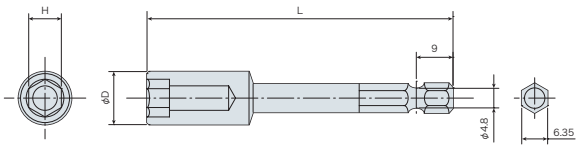

品番	対辺 H (mm)	外径 D (mm)	全長 L (mm)	タイプ
AB-6H×75	6	10.0	75	A
AB-6H×100	6	10.0	100	A
AB-7H×75	7	11.0	75	A
AB-7H×100	7	11.0	100	A
AB-8H×70	8	13.0	70	A
AB-8H×75	8	13.0	75	A
AB-8H×100	8	13.0	100	A
AB-8H×120	8	13.0	120	A
AB-10H×70	10	16.0	70	B
AB-10H×75	10	16.0	75	A
AB-10H×120	10	16.0	120	A
AB-10H×140	10	16.0	140	A
AB-10H×150	10	16.0	150	A
AB-10H×220	10	16.0	220	A
AB-12H×70	12	18.0	70	B
AB-12H×75	12	18.0	75	A
AB-12H×100	12	18.0	100	A
AB-12H×140	12	18.0	140	A
AB-12H×150	12	18.0	150	A
AB-13H×75	13	19.0	75	A
AB-13H×100	13	19.0	100	A
AB-14H×75	14	20.0	75	A
AB-14H×100	14	20.0	100	A
AB-14H×120	14	20.0	120	A
AB-14H×150	14	20.0	150	A

- ご希望の仕様・納期等につきましては、お気軽にお申し付けください。

Sq12.7RMG Socket　ソケット

AS-E type

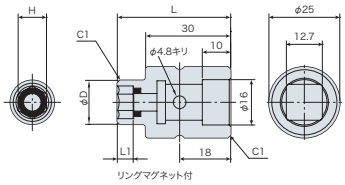

AS-F type

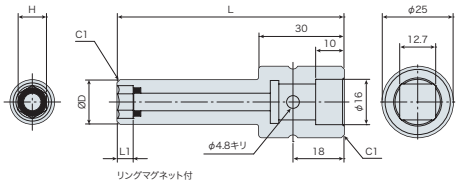

AS-G type

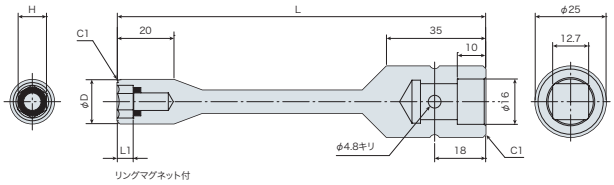

品番	対辺 H (mm)	全長 L (mm)	外径 D (mm)	L1 (mm)
AS-E-12.7×10	10	50	16.0	4.8
AS-E-12.7×12	12	50	19.5	5.8
AS-E-12.7×14	14	50	22.0	6.8
AS-E-12.7×17	17	50	26.0	8.8
AS-E-12.7×19	19	50	30.0	10.8
AS-F-12.7×12	12	110	18.5	5.8
AS-F-12.7×14	14	110	21.5	6.8
AS-F-12.7×17	17	110	25.0	8.8
AS-G-12.7×12×150	12	150	19	5.8
AS-G-12.7×12×175	12	175	19	5.8
AS-G-12.7×12×200	12	200	19	5.8
AS-G-12.7×12×225	12	225	19	5.8
AS-G-12.7×12×250	12	250	19	5.8
AS-G-12.7×12×275	12	275	19	5.8
AS-G-12.7×12×300	12	300	19	5.8
AS-G-12.7×14×150	14	150	22	6.8
AS-G-12.7×14×175	14	175	22	6.8
AS-G-12.7×14×200	14	200	22	6.8
AS-G-12.7×14×225	14	225	22	6.8
AS-G-12.7×14×250	14	250	22	6.8
AS-G-12.7×14×275	14	275	22	6.8
AS-G-12.7×14×300	14	300	22	6.8
AS-G-12.7×17×150	17	150	25	8.8
AS-G-12.7×17×175	17	175	25	8.8
AS-G-12.7×17×200	17	200	25	8.8
AS-G-12.7×17×225	17	225	25	8.8
AS-G-12.7×17×250	17	250	25	8.8
AS-G-12.7×17×275	17	275	25	8.8
AS-G-12.7×17×300	17	300	25	8.8

- ツールの差込側　Sq12.7 インロー部の寸法がメーカー・機種によって異なります。
- ご希望の仕様・納期等につきましては、お気軽にお申し付けください。
- 主軸差込側寸法は、瓜生製作株式会社のエアツールの主軸を基に製作しております。

Hex Lobe Bit　ヘックスローブビット

AT-T type

A

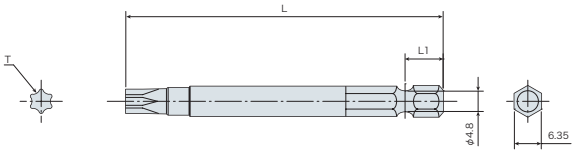

B

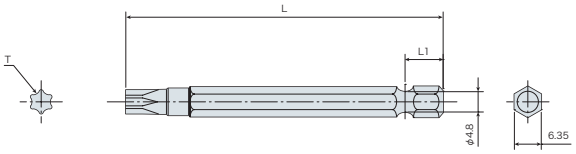

品番	先端寸法 T	全長 L (mm)	L1 (mm)	タイプ
AT-T5×50	T5	50	9	A
AT-T6×50	T6	50	9	A
AT-T6×75	T6	75	9	A
AT-T8×50	T8	50	9	A
AT-T8×75	T8	75	9	A
AT-T10×50	T10	50	9	A
AT-T10×75	T10	75	9	A
AT-T15×50	T15	50	9	A
AT-T15×75	T15	75	9	A
AT-T20×50	T20	50	9	B
AT-T20×75	T20	75	9	A
AT-T20×100	T20	100	9	A
AT-T25×50	T25	50	9	B
AT-T25×75	T25	75	9	A
AT-T30×50	T30	50	9	A
AT-T30×75	T30	75	9	A
AT-T30×100	T30	100	9	A
AT-T30×150	T30	150	9	A
AT-T30×200	T30	200	9	A
AT-T40×50	T40	50	9	A
AT-T40×75	T40	75	9	A
AT-T40×100	T40	100	9	A
AT-T40×150	T40	150	9	A
AT-T40×175	T40	175	9	A
AT-T40×200	T40	200	9	A

- ご希望の仕様・納期等につきましては、お気軽にお申し付けください。

Sq9.52RMG Socket　ソケット

AS-E type

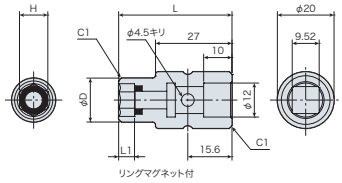

AS-F type

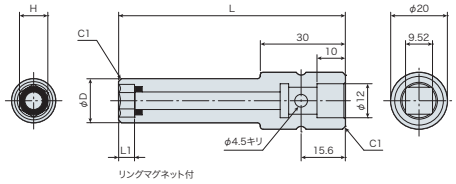

AS-G type

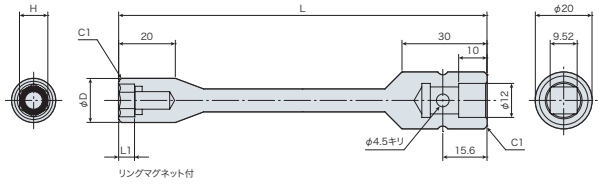

品番	対辺 H (mm)	全長 L (mm)	外径 D (mm)	L1 (mm)
AS-E-9.52×8	8	40	13.0	4.0
AS-E-9.52×10	10	40	15.5	4.8
AS-E-9.52×12	12	40	19.0	5.8
AS-E-9.52×14	14	40	21.5	6.8
AS-E-9.52×17	17	40	25.5	8.8
AS-F-9.52×10	10	80	15.5	4.8
AS-F-9.52×12	12	80	18.5	5.8
AS-F-9.52×14	14	80	21.5	6.8
AS-G-9.52×10×150	10	150	15.5	4.8
AS-G-9.52×10×175	10	175	15.5	4.8
AS-G-9.52×10×200	10	200	15.5	4.8
AS-G-9.52×10×225	10	225	15.5	4.8
AS-G-9.52×10×250	10	250	15.5	4.8
AS-G-9.52×10×300	10	300	15.5	4.8
AS-G-9.52×12×150	12	150	18.5	5.8
AS-G-9.52×12×175	12	175	18.5	5.8
AS-G-9.52×12×200	12	200	18.5	5.8
AS-G-9.52×12×225	12	225	18.5	5.8
AS-G-9.52×12×250	12	250	18.5	5.8
AS-G-9.52×12×275	12	275	18.5	5.8
AS-G-9.52×12×300	12	300	18.5	5.8
AS-G-9.52×14×150	14	150	21.5	6.8
AS-G-9.52×14×175	14	175	21.5	6.8
AS-G-9.52×14×200	14	200	21.5	6.8
AS-G-9.52×14×225	14	225	21.5	6.8
AS-G-9.52×14×250	14	250	21.5	6.8
AS-G-9.52×14×275	14	275	21.5	6.8
AS-G-9.52×14×300	14	300	21.5	6.8

- ツールの差込側　Sq9.52 インロー部の寸法がメーカー・機種によって異なります。
- ご希望の仕様・納期等につきましては、お気軽にお申し付けください。
- 主軸差込側寸法は、瓜生製作株式会社のエアツールの主軸を基に製作しております。

Hex Lobe Socket　ヘックスローブソケット

AS-T-9.52-T type

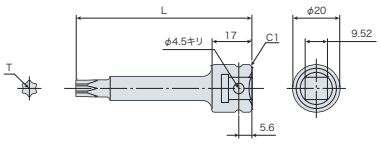

AS-T-9.52-E type

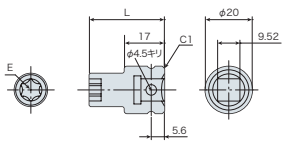

- ツールの差込側　Sq9.52 主軸寸法がメーカー・機種によって異なります。

AS-T-12.7-T type

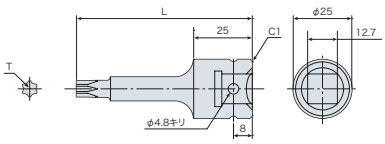

AS-T-12.7-E type

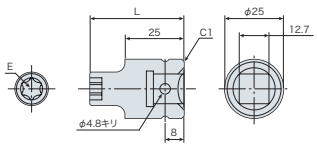

品番	先端寸法	全長 L (mm)	差込 Sq (mm)
AS-T-9.52×T20	T20	75	9.52
AS-T-9.52×T25	T25	75	9.52
AS-T-9.52×T27	T27	75	9.52
AS-T-9.52×T30	T30	75	9.52
AS-T-9.52×T40	T40	75	9.52
AS-T-9.52×T45	T45	75	9.52
AS-T-9.52×T50	T50	75	9.52
AS-T-9.52×E5	E5	32	9.52
AS-T-9.52×E6	E6	32	9.52
AS-T-9.52×E10	E10	32	9.52
AS-T-9.52×E12	E12	32	9.52
AS-T-12.7×T40	T40	75	12.7
AS-T-12.7×T45	T45	75	12.7
AS-T-12.7×T50	T50	75	12.7
AS-T-12.7×T55	T55	75	12.7
AS-T-12.7×T60	T60	75	12.7
AS-T-12.7×E8	E8	40	12.7
AS-T-12.7×E10	E10	40	12.7
AS-T-12.7×E12	E12	40	12.7
AS-T-12.7×E14	E14	40	12.7
AS-T-12.7×E16	E16	40	12.7
AS-T-12.7×E18	E18	40	12.7

- ツールの差込側　Sq12.7 主軸寸法がメーカー・機種によって異なります。
- ご希望の仕様・納期等につきましては、お気軽にお申し付けください。

ACCESSORY

Point Flash ポイントフラッシュ

穴加工時の加工状態確認に！

- 穴加工時の加工状態確認に最適
- ホースが自由自在に曲り、穴の奥まで照射可能
- ワンタッチの W スイッチで簡単操作
- 暗い場所でのポイントライトでも活躍

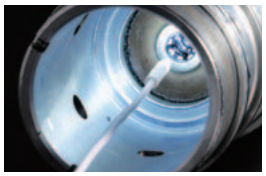

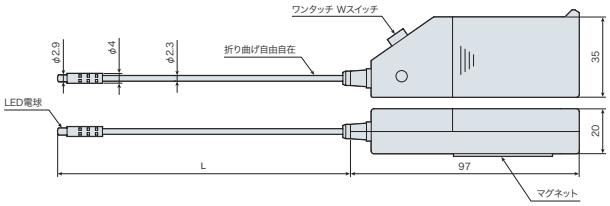

品番	寸法 L (mm)	全長 (mm)	自重※ (g)
PF-S	120	217	28

※単三電池２本の重量は含まれません。

ACCESSORY

Mag Ring マグリング

ビットが瞬時にマグネットビットに！

- マグリングの磁力は超強力で半永久的
- わずか 4g の軽量で量産組立の現場に最適

品番	外形 (mm)	内径 (mm)	厚み (mm)
MR6	15.0	6.0	9.5
MR7	18.0	7.0	10.5

ACCESSORY

Gokuraku Joint 極楽ジョイント

エアツール作業環境に究極のジョイント！

- 作業時のホースの屈折疲労と手首にかかる負担を一挙に解消
- ソケット差込時にまっすぐ挿入でき接続もラクラク簡単
- 回転・旋回動作時のホースのねじれ、折れ等の作業中の不具合を解消
- ジョイントカバーをスチールにすることで高耐久・高寿命を実現

品番	ネジサイズ (mm)	全長 (mm)	屈曲角度 (°)
CEP-02	R1/4	60	45

www.atec-socket.com

エイテック　検索

製品に関する充実したサポートを、エイテックはホームページ上でも展開しています。
製品詳細情報はもちろん、新製品情報、特長などをムービーで配信するなど、
きめ細やかなサポートをご用意しています。ぜひ、一度ご覧ください。

株式会社 エイテック

〈エアツール事業部〉E-mail info@atec-socket.com
TEL. 0562-46-9003　FAX. 0562-46-9150

〈本社〉〒474-0001 愛知県大府市北崎町清水ヶ根72-2
TEL. 0562-85-3101　FAX. 0562-46-9150

Cat.no.W-12021000